福島県 未来を担う創造的人材育成事業

第4回 3Dデザインコンテスト

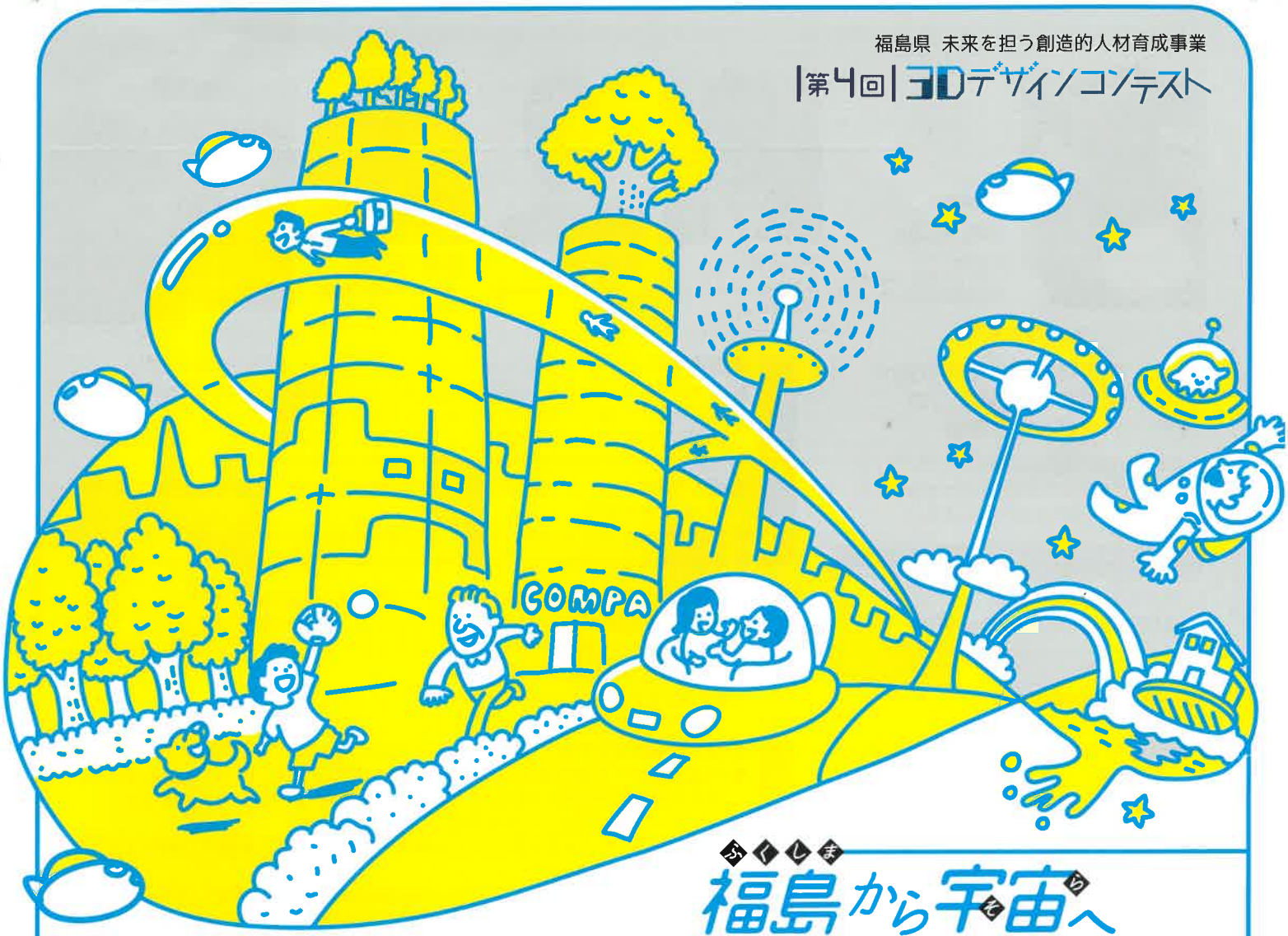

福島から宇宙へ

キミと創る未来。

作品募集中

素敵な副賞贈呈！

■ 応募締め切り　令和3年11月中旬 予定
■ 予選通過発表日　令和3年12月上旬 予定
■ 本選実施日　令和4年2月12日 予定
【本選会場 コラッセふくしま 予定】

※新型コロナウイルス感染拡大防止のため、内容が変更になる場合があります。
※詳しい日程はホームページをご覧ください。

作品のテーマ　宇宙で活躍する乗り物やロボット、道具などのアイディアを募集

絵や文章だけでは表現しきれないアイディアをプログラミング言語Scratchを活用してゲームやアニメーションにしよう。

プログラミング部門

■小学生以下対象
■使用Webアプリ Scratch 推奨

作品のテーマ　空や宇宙で活躍する乗物やロボットの作品募集

3Dデザイン・小学生部門

■小学生以下対象
■使用Webアプリ Apps for Kids 推奨

3Dデザイン・中高生部門

■中学生・高校生対象
■stl、igs形式で出力できるソフトで作成

3Dデザイン・上級者部門

■令和4年1月20日時点で25歳未満の方
■stl、igs形式で出力できるソフトで作成

作品制作のためのScratch、Apps for KidsとSOLIDWORKSの**スキル取得講習会**を行います。
詳しくはホームページでご確認ください。

主　催：福島県・未来を担う創造的人材育成事業3 Dデザインコンテスト実行委員会
協　賛：ソリッドワークス・ジャパン株式会社　一般社団法人 微細加工工業会

詳しくはコンテストホームページ **https://3d-fd.jp** をご確認ください。

詳細はこちらのホームページでご確認ください。